

Legende:
 H = Hydrant
 S = Schieber

Gemarkung H
 Flur 5

Anmerkung:
 Darstellung des Katasters durch die Digitale Flurkarte des LKVK. Den aus der Digitalen Karte entnommenen Koordinaten bzw. Maßstab kann nur die Qualitätssicherung „Präsenzationskoordinaten“ zugestanden werden.
 Datenquelle: LKVK (Kennnummer KB 634/2008)

ALK-Daten (Digitale Flurkarte), Stand 01/2008

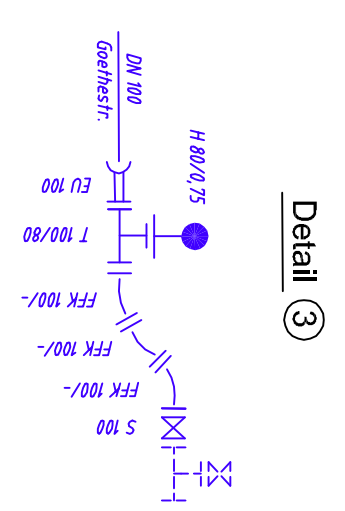
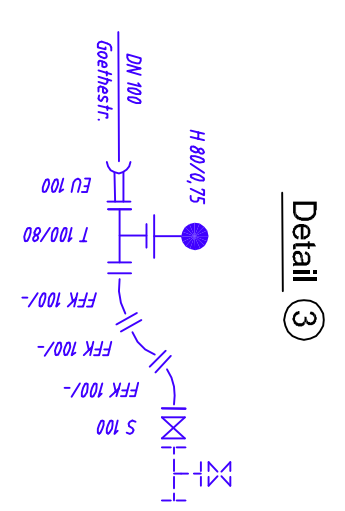
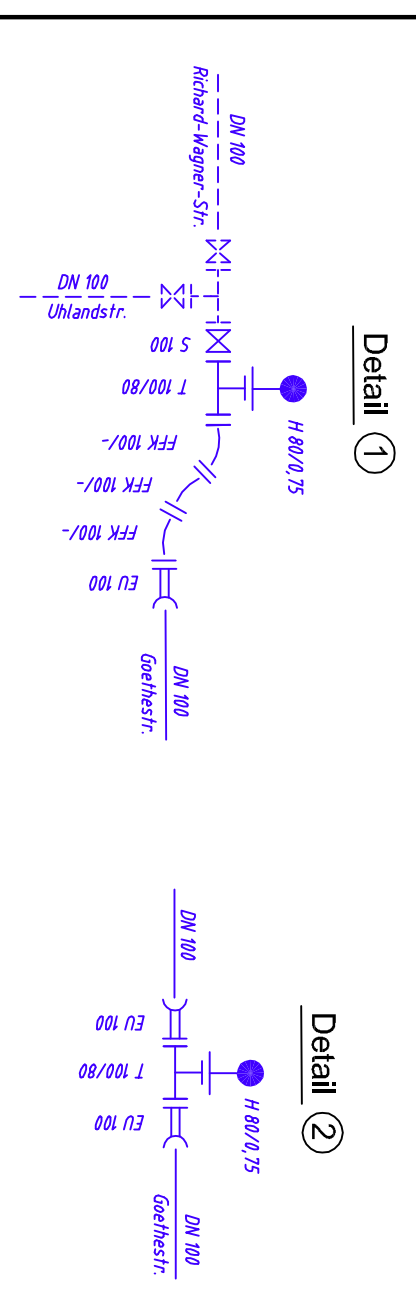

Lagopian

Erneuerung der Wasserleitung Bereich: Strasse

Projekt :
 Gemarkung :
 Flur : 5
 Maßstab : ca. 1:500

Auftr.: 08/

örtl.Aufn.: gezeichnet: PA geprüft:

Dipl.-Ing. Martin Steuer
 Dipl.-Ing. Thomas Rickmann
 Vermessungsingenieure
 Öffentlich bestellte Vermessungsingenieure

Heusweiler, den 14.10.2008

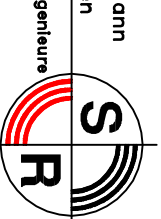

Holzer Straße 10-12 Tel.: 06806 / 9180-0
 66265 Heusweiler Fax 06806 / 9180-20

.....
 O.B.V.I.